Année universitaire 2023/2024

Promotion « Alexander FLEMING » 2023/2026 (1re année)

QUI ÉTAIT « ALEXANDER FLEMING » ?

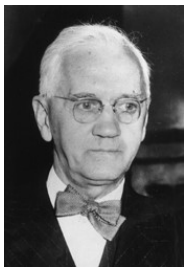

Il est né le 6 août 1881 en Ecosse et décédé le 11 mars 1955 à Londres.

Grand pharmacologiste et biologiste, il découvre, en 1928, en cultivant une souche de staphylocoques, une moisissure ayant des effets particuliers sur les bactéries. La pénicilline était née !

Il débute alors l'étude des antibiotiques, desquels il dira qu'ils « ne doivent être prescrits qu'en cas de nécessité et en quantité suffisante. Si on ne les utilise pas avec prudence, les bactéries apprendront à être résistantes. »

Cette découverte, et sa carrière de médecin et de chercheur, lui ont valu le Prix Nobel de Physiologie/Médecine en 1945 (avec E.B. Chain et H. Florey).

PROFIL DE LA PROMOTION

À la rentrée: 78 étudiants, avec une moyenne d'âge de 23 ans, dont:

- ⇒ 69 femmes et 9 hommes;
- ⇒ 11 aides-soignants;
- ⇒ 2 redoublantes;
- ⇒ 57 admis via Parcoursup;
- ⇒ 12 étudiants ont un Bac technologique (ST2S, STMG…);
- ⇒ 10 étudiants ont un Bac professionnel (ASSP, SAPAT…);

RÉPARTITION PAR DIPLÔMES (hors redoublants)

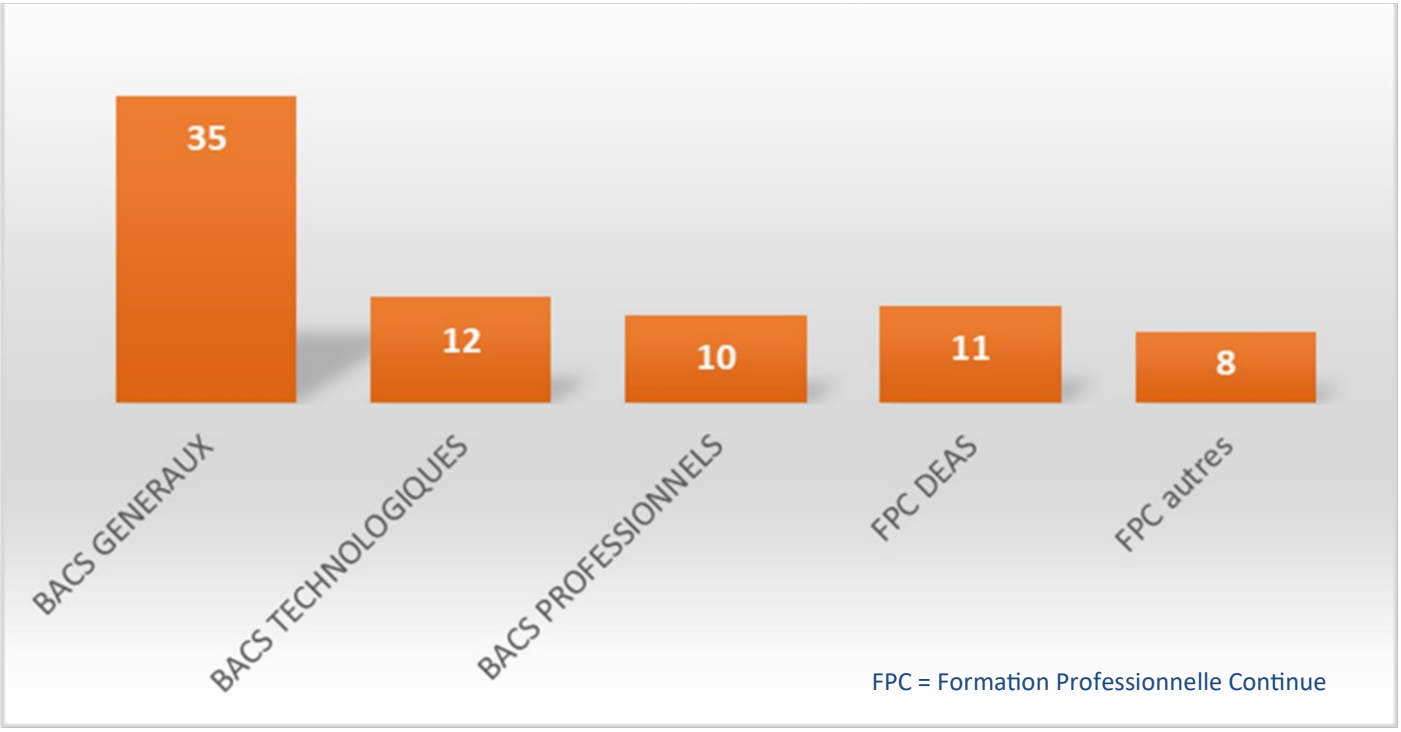

Année universitaire 2023/2024

Promotion « Desmond DOSS » 2022/2025 (2e année)

QUI ÉTAIT « DESMOND DOSS » ?

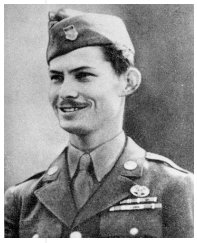

Il est né le 7 février 1919 et décédé le 23 mars 2006 aux Etats-Unis.

Pendant la Seconde Guerre Mondiale, par convictions religieuses, il refusa de porter une arme et de tuer. Il fut donc affecté dans l'équipe du personnel médical de l'armée américaine.

En 1945, à Okinawa, il sauva plus de 70 soldats blessés. Pour cet acte héroïque, il fut décoré de la médaille d'honneur de l'US Army.

Il est le premier objecteur de conscience à avoir reçu cette distinction.

PROFIL DE LA PROMOTION

À la rentrée: 69 étudiants, avec une moyenne d'âge de 24 ans, dont:

- ⇒ 59 femmes et 10 hommes;
- ⇒ 2 étudiantes arrivées en mutation d'autres IFSI;
- ⇒ 4 redoublants;
- ⇒ 1 réintégration.

RÉPARTITION PAR DIPLÔMES

Diplômes
BAC ASSP
BAC ES
BAC général (nouveau BAC)
BAC L
BAC Pro Bio industriel de transformation
BAC S
BAC SAPAT
BAC Service de proximité et vie locale
BAC ST2S
BAC STI
BAC STMG
BAC STT
BTS Force de vente
DEAMP
DEAS
DUT Carrières juridiques
DUT Techniques de commercialisation
Licence Sciences de l'Education

Année universitaire 2023/2024

Promotion « Irena SENDLER » 2021/2024 (3e année)

QUI ÉTAIT « IRENA SENDLER » ?

Elle est née le 15 février 1910 et décédée le 12 mai 2008 à Varsovie.

Résistante et militante polonaise, elle a sauvé 2500 enfants juifs du Ghetto de Varsovie pendant la Seconde Guerre Mondiale.

À la fin de la guerre, elle déterre, dans son jardin, un bocal dans lequel elle avait caché la liste des noms de tous les enfants sauvés, ce qui a permis de retrouver certains membres de leur famille.

Elle a été reconnue « Juste par les Nations » en 1965.

PROFIL DE LA PROMOTION

À la rentrée: 64 étudiants, avec une moyenne d'âge de 26 ans, dont:

- ⇒ 57 femmes et 7 hommes;
- ⇒ 2 étudiantes arrivées en mutation d'autres IFSI;
- ⇒ 6 redoublants;
- ⇒ 1 réintégration.

RÉPARTITION PAR DIPLÔMES

Diplômes
BAC général ES
BAC général L
BAC général S
BAC général (nouveau bac)
BAC technologique ST2S
BAC technologique STA
BAC professionnel SAPAT
BAC professionnel ASSP
BAC professionnel métier de la sécurité
BAC professionnel Conduite et gestion de l'entreprise agricole
Diplôme étranger niveau IV